

Interdisziplinäre Nachsorge – aus dem Krankenhaus nach Hause

Name

Angelina



Alter

7 Monate

Interessen

Mama, Papa,
Teddybär



Die Krankheit

Sehr unreifes Frühgeborenes –

Angelina kam viel zu früh (in der 26. Schwangerschaftswoche) zur Welt. Sie hatte ein Geburtsgewicht von 460 g und war nur 28 cm groß. Sieben Monate lag Angelina in der Heidelberger Universitätskinderklinik und überstand verschiedene Komplikationen.

Das Problem

Wegen der chronischen Erkrankung der Lunge ist Angelina auch nach Klinikentlassung auf künstliche Sauerstoffzufuhr angewiesen. Häufige Atemwegserkrankungen in den ersten Lebensjahren können eine Folge der Lungenunreife sein. Durch einen Heimmonitor muss Angelina rund um die Uhr überwacht werden. Der größte Teil der Nahrung muss über eine Magensonde verabreicht werden.



Die Hilfe

- Intensive Anleitung und Beratung der Eltern von Angelina schon während des stationären Aufenthaltes
- Entlassungsvorbereitung
- Vernetzung aller Einrichtungen, die die Eltern betreuen
- In den ersten Wochen: Unterstützung der Eltern in der Pflege von Angelina durch engmaschige Hausbesuche des Nachsorgeteams der Kinderklinik, außerdem Koordination von Terminen und Begleitung zu ambulanten Untersuchungen



Darum brauchen wir Ihre Hilfe!

Projektleitung:

Doris Verveur, stellv. Pflegedienstleitung

Spendenbescheinigungen können erstellt werden

Koordination der Initiative:

Dr. med. Bärbel Striegel

Tel.: 0 62 21/56-49 03

Fax: 0 62 21/56-43 39

baerbel.striegel@med.uni-heidelberg.de

Mut haben – Mut geben!



**Jede
Spende
hilft**

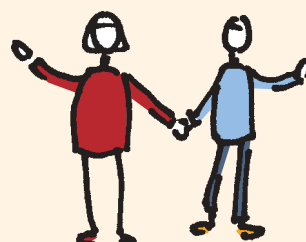

... den chronisch kranken Kindern

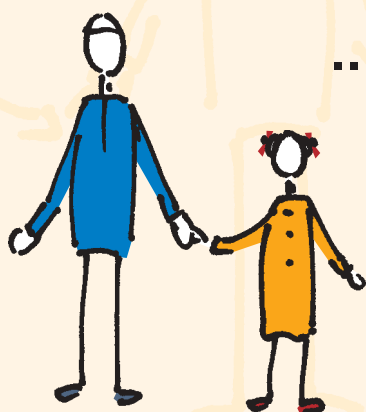

Spendenkonto:

UNIKLINIKUM

BW-Bank

Konto Nr.: 7 421 500 429 · BLZ: 600 501 01

IBAN: DE64 6005 0101 7421 5004 29 · BIC: SOLADEST600

Bitte immer angeben:

Verwendungszweck: **COURAGE**



COURAGE



für chronisch kranke Kinder
eine Initiative aus der Universitätskinderklinik Heidelberg